



# 2023香港教育展

## 參展實務說明

青春正起飛 . Taiwan Non-Stop

# 九龍灣國際展貿中心 (九展、KITEC)



免費穿梭巴士



免費穿梭巴士

# 機場至展場交通資訊



交通工具	往返九龍灣國際展貿中心詳細資訊
空調巴士	<p>九龍路線A22 機場 (地面運輸中心) 總站至藍田</p> <ul style="list-style-type: none"><li>• 服務時間：06:00-00:10(每隔15-20分鐘一班)</li><li>• 請於九龍灣站下車，轉乘的士或九展接駁車直達</li></ul>
機場快線	<p>機場站 至 九龍灣站</p> <ul style="list-style-type: none"><li>• 服務時間：05:54 - 00:48(每10分鐘開出一班)</li><li>• 到青衣站後，轉乘東涌綫 &gt; 荔景站 &gt; 荃灣綫 &gt; 太子站 &gt; 觀塘綫 &gt; 九龍灣站</li><li>• 請於九龍灣站下車，轉乘的士或九展接駁車直達</li></ul>
的士	<ul style="list-style-type: none"><li>• 服務時間：24小時</li><li>• 的士可直接到達九展</li></ul>

# 免費穿梭巴士

每天免費穿梭巴士往返港鐵九龍灣

06:50 - 20:00  
5至10分鐘一班

20:00 - 00:00  
10至15分鐘一班

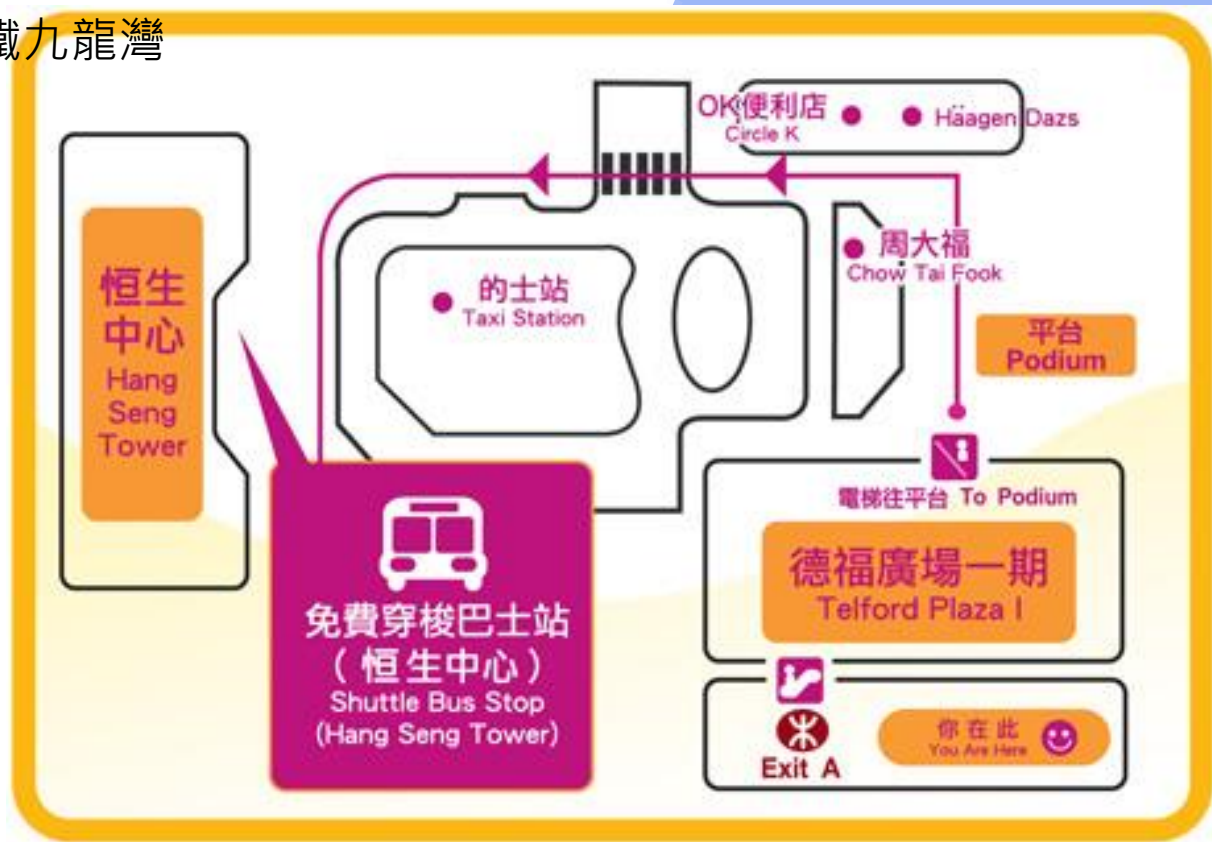

# 香港教育展日程表

日期	時間	活動/行程	地點/備註
10/26 (四)	15:00前	抵達香港	入住酒店check in
	16:30-18:00	展前說明會	九展展貿廳3
	18:00-19:00	攤位佈置	
10/27 (五)	11:00-19:00	展出	九展展貿廳3
	11:00-12:00	開幕禮及集體簽署儀式	
	12:00-12:30	專題講座	
	19:30-21:30	歡迎晚宴	地點待訂
10/28 (六)	11:00-18:00	展出	九展展貿廳3
	18:00-19:00	撤除攤位展品	
10/29 (日)	10:00-	返回臺灣	賦歸

# 劃位機制

1. 公佈攤位圖：8月15日(二)下午5時公告於海聯網頁
2. 各校選擇攤位志願序(分特色展區及綜合展區兩組)

\*8月16日(三)上午9時至8月22日(二)下午5時截止

\*特色專區：「醫藥/治療/護理」、「藝術/傳播/設計」、「金融/經濟/管理」、「資訊/工程/土木」、「餐飲/休閒/運動」、「文史/心理/教育」及「大學系統」。

(如未選定攤位志願序者，將由海聯代為安排。)

3. 劃位規則
  - 1)按學校特色
  - 2)按匯款證明上傳順序



## 2019臺灣高等教育展攤位平面圖

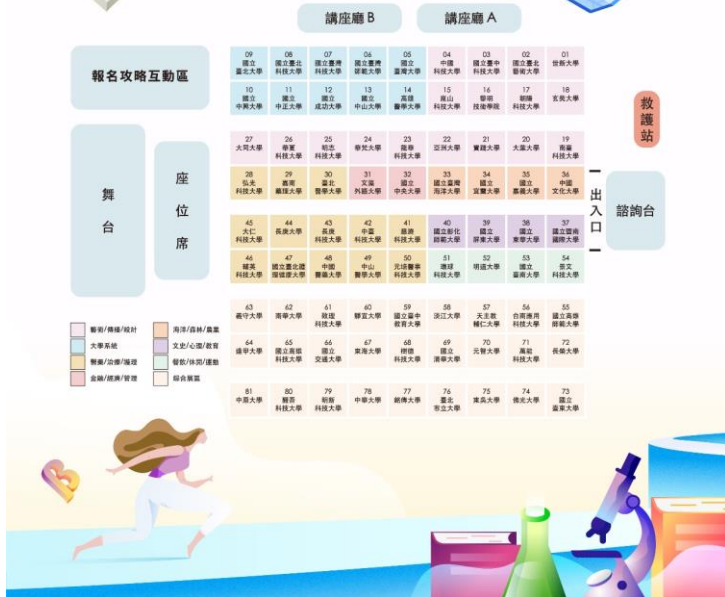

# 攤位示意圖

預計校數：50校

攤位尺寸：3m\*2m\*2.5m

標準攤位3X2M



\*圖為2019年教育展攤位圖，僅供參考，今年實際狀況將依各校特色選擇結果重新規劃。

## 劃位結果



4. 8月31日(四)下午5時前公佈劃位結果。
5. 若退出參展/取消講座，必須於7月31日(一)前提出，方可獲退還一半費用。否則，所繳費用一律不予退還。





# 教育展相關活動

# 大學校院講座

## 場地

- 同步於展場內闢有2個講座廳(Room A、B)



## 運用

- 邀集並動員香港結盟姐妹學校參與
- 舉辦校系介紹講座
- 舉辦職涯規劃講座
- 傑出校友留臺經驗分享



## 成效

- 將辦理教育展之邊際效益發揮至極致
- 2017香港學友社發布兩地升學意向調查，認為「參加講座」對了解升學最有幫助(39%)，其次為「與學校老師傾談」(32%)及「升學刊物」(27%)。

強力曝光



特製講題看板



講座時間  
Lecture Time

NOV 02	時間	講題	地點
EXHIBITION	10:00-10:05	開幕式暨開幕禮	香港會議展覽中心
	10:00-10:05	開幕式暨開幕禮	香港會議展覽中心
	11:00-11:30	國際行銷講座	11:00-11:30 國際行銷講座
	11:30-11:50	國際行銷講座	11:30-11:50 國際行銷講座
	13:00-13:05	國際行銷講座	13:00-13:05 國際行銷講座
	13:00-13:05	國際行銷講座	13:00-13:05 國際行銷講座
	13:00-13:05	國際行銷講座	13:00-13:05 國際行銷講座
EXHIBITION	14:00-14:00	國際行銷講座	14:00-14:00 國際行銷講座
	14:00-14:00	國際行銷講座	14:00-14:00 國際行銷講座
	15:00-15:00	國際行銷講座	15:00-15:00 國際行銷講座
	15:00-15:00	國際行銷講座	15:00-15:00 國際行銷講座
	16:00-16:00	國際行銷講座	16:00-16:00 國際行銷講座
	16:00-16:00	國際行銷講座	16:00-16:00 國際行銷講座
	16:00-16:00	國際行銷講座	16:00-16:00 國際行銷講座

展場刊物露出



升學指南露出

臺灣高等教育展

主辦：行政院大陸委員會、僑務委員會、教育部、僑務委員會、僑務委員會、僑務委員會

承辦：僑務委員會、僑務委員會、僑務委員會、僑務委員會、僑務委員會

海外聯合招生委員會及臺灣各大學校校務處

時間	講題	地點
10:00-10:05	開幕式暨開幕禮	香港會議展覽中心
10:00-10:05	開幕式暨開幕禮	香港會議展覽中心
11:00-11:30	國際行銷講座	11:00-11:30 國際行銷講座
11:30-11:50	國際行銷講座	11:30-11:50 國際行銷講座
13:00-13:05	國際行銷講座	13:00-13:05 國際行銷講座
13:00-13:05	國際行銷講座	13:00-13:05 國際行銷講座
13:00-13:05	國際行銷講座	13:00-13:05 國際行銷講座
14:00-14:00	國際行銷講座	14:00-14:00 國際行銷講座
14:00-14:00	國際行銷講座	14:00-14:00 國際行銷講座
15:00-15:00	國際行銷講座	15:00-15:00 國際行銷講座
15:00-15:00	國際行銷講座	15:00-15:00 國際行銷講座
16:00-16:00	國際行銷講座	16:00-16:00 國際行銷講座
16:00-16:00	國際行銷講座	16:00-16:00 國際行銷講座
16:00-16:00	國際行銷講座	16:00-16:00 國際行銷講座

16



教育展網頁露出

# 講座時段

時間	講座廳(皆為50人場地)	
10月27日(五)	Room A 選項	Room B 選項
13 : 00-13 : 50	A01	B01
14 : 00-14 : 50		B02
15 : 00-15 : 50		B03
16 : 00-16 : 50		B04
17 : 00-17 : 50		B05

時間	講座廳(皆為50人場地)	
10月28日(六)	Room A 選項	Room B 選項
12 : 00-12 : 50	A02	B06
13 : 00-13 : 50	A03	B07
14 : 00-14 : 50		B08
15 : 00-15 : 50		B09
16 : 00-16 : 50		B10

# 升學指南

臺灣高等院校2023升學指南  
刊登2頁廣告費用：NT\$50,000

## 2頁版面(左右跨頁)

- 每頁大小為 21cm x 27cm
- 依海聯指定格式提供，請各參展大學於7月31日(一)前使用「檔案總管」上傳至<ftp://overseasexpo.tw>



參展大學不須  
另付費用

# 各校升學指南上傳方式

## 一、開啟檔案總管

方法1：Windows鍵 + E



方法2：搜尋檔案總管

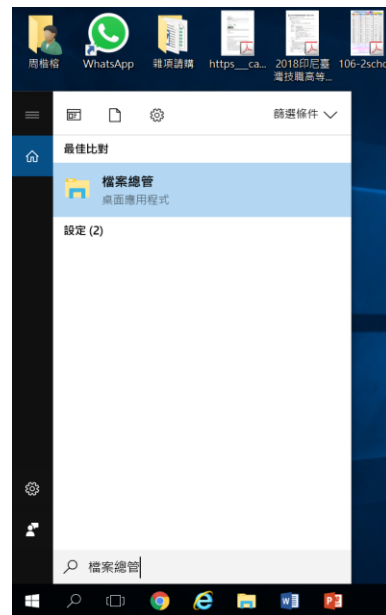

## 二、鍵入ftp上傳的網址：ftp://overseasexpo.tw

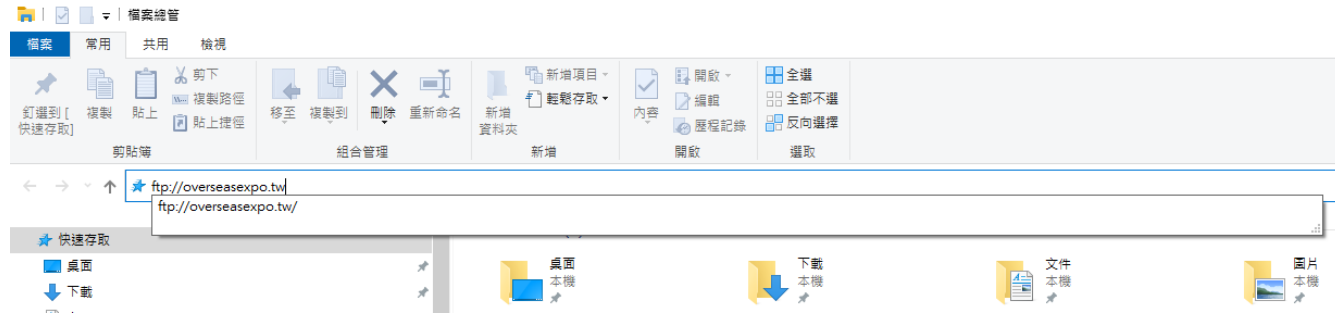

### 三、輸入使用者名稱及密碼

各校不同，詳見公文。

登入身分 ×

 該伺服器不允許以匿名方式登入或電子郵件地址不被接受。

FTP 伺服器:

使用者名稱(U):

密碼(P):

登入之後，您可以將這個伺服器加到我的最愛，以便快速回到此伺服器。

 FTP 在將密碼或資料傳送至伺服器之前，並不會將其加密或編碼。若要保護密碼及資料的安全，請改用 WebDAV。

匿名登入(A)       儲存密碼(S)

  

### 四、點選資料夾

「FTP」



「2023各大學上傳資料」

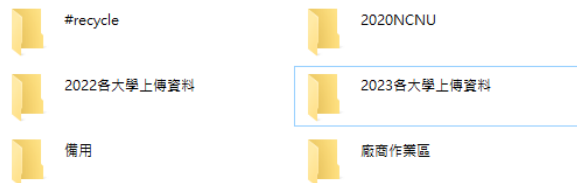

校名資料夾

\*各校資料夾皆已建置，請善用搜尋功能，勿自行新增。



## 五、點選項目資料夾

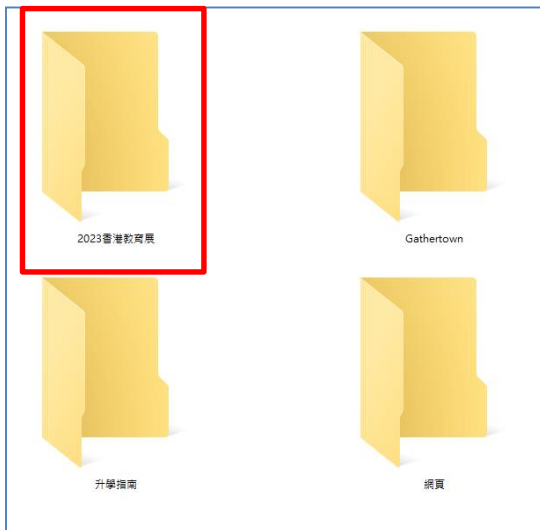

## 六、檔案拖曳至對應資料夾，完成上傳。

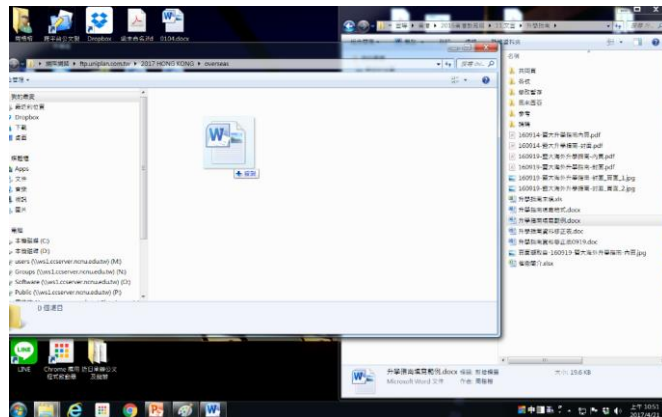

**\*可於資料夾內新增檔案，但不可刪除或修改檔名；檔案可以日期區分或標註版本。**

# 開幕禮(含集體簽署儀式)

10/27(五)舉行

時間：11:00-12:30

由各部會長官擔任主禮嘉賓，邀請參展大學代表及中學校長逐一上臺簽署。

◎請於報名時，同步勾選參與意願！

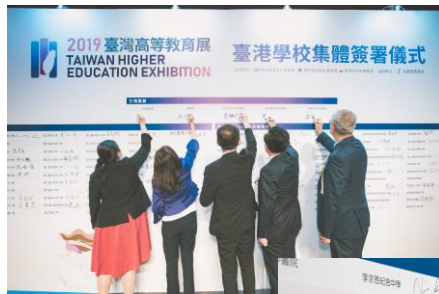



# 教育展補充資訊

# 文宣品寄送

## 方式1：先行寄至臺灣物流公司，統一集貨

- 文宣品寄達期間：2023年9月1日至10月12日
- 集貨地址：248新北市五股區新五路二段236號
- 亦可聯繫金通物流安排收件，提貨費：TWD150/箱  
(金通物流 LINE官方帳號：<https://lin.ee/mwGMCnr>)
- 寄港運費估算：
  - A.臺灣寄香港報價TWD 140/KG (不含學校寄至臺灣物流公司費用)，
  - B.香港撤展後回臺派送至各校報價 TWD 180/KG + 臺灣派送費 TWD 150/箱,件，其他規格請逕洽貨運商報價。

註：每箱限重25KG，超重加收TWD50/件。

# 文宣品寄送

## 方式2：直接寄至香港倉儲

- 文宣品寄達期間：**10月1日至10月20日**寄達(建議預留3、4天寄送工作天)。  
請使用快遞 ( DHL/順豐等 ) 方式郵寄，切勿使用郵政包裹，主辦單位無法至郵局親取，若使用郵局郵寄，請自行派人前往領取並於展佈時間送抵會場，大會無法安排文宣品送抵會場。
- 香港倉儲：  
毅達國際貨運有限公司Airtack Freight Limited.  
地址: 香港新界葵涌葵昌路1-7號禎昌工業大廈2樓B室  
(Flat B, 2/F., Ching Cheong Ind'l Bldg.,1-7 Kwai Cheong Road, Kwai Chung, N.T., H.K.)  
收件人：Perry Chan / +852-3462-6064
- 香港倉儲收貨、運送至展場費用估算：  
入倉登記費TWD400/次 + 倉儲到展場卡車費TWD30/KG

# 文宣代印

由香港偉視廣告製作公司提供代印服務。

代印費用由參展學校自行支付廠商，詳細價格及付款方式請逕洽：

偉視廣告製作公司

Tel : (852)9303-6429

[visual\\_hk@yahoo.com.hk](mailto:visual_hk@yahoo.com.hk)

# 注意事項

- 各校文宣準備份數：建議準備至少2,000份。  
(觀展人次預估6,000人，請自行衡量)
- 建議事前聯絡並邀集香港畢業校友到場協助。
- 如係臺灣居民身分，建議併行申辦「台灣居民預辦入境登記」（網路辦理）及「台灣居民來往大陸通行證（卡式台胞證）」等兩項證件。
- 攤位內提供插座，電腦、延長線敬請各校自備，每攤位附一個轉換插頭，如不敷使用，請自行準備。

# 住宿資訊

※距離展場最近酒店--君立酒店(步行5分鐘)，或依貴校需求自行下訂。

君立酒店 2023年10月26日 週四 2023年10月29日 週日 2位大人 1間客房 更新

簡介 房型 設施與服務 住宿評鑑 地點 政策

NT\$ 5,473 查看本間最便宜房型 返回頁面頂端

我們現有3種房型，共18個訂房專案：  
價格不含稅金和附加費用

手腳要快！此住宿的2種房型在您選的日期已完畢！

### Cosy客房 (Cosy Room)

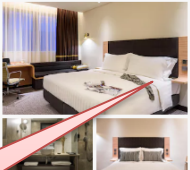
房型摘要	優惠內容&取消規定	人數限制	付款與取消預訂	每晚價格/每房
 查看房間照片&設施 房型偏好 (如有) <input type="radio"/> 1張大床 <input type="radio"/> 2張單人床 房間面積: 20平方公尺/215平方英尺 景觀: Courtyard 禁菸房 淋浴設備 查看所有設施與服務	<b>最低價房型熱賣中</b> 優惠專案 ✔ 特惠價! (不可退款) 俾 ✔ 咖啡/茶, 免費WiFi, 飲用水 選購項目: ✔ 早餐: NT\$ 694 其他回饋和折扣 A 全回饋 NT\$ 181	1-2人	<b>取消預訂</b> <input checked="" type="radio"/> 不可退款 付款方式 <input checked="" type="radio"/> 立即付款	<b>今日5.3折!</b> 好食找! 這單目前最便宜 <del>NT\$10,353</del> <b>NT\$ 5,473</b> 每晚低至 預訂 鎖定價格 加入購物車 本站剩5間!
	<b>優惠專案</b> ✔ 特惠價! (不可退款) 俾 ✔ 2人份早餐 - <del>NT\$ 694</del> 包含 俾 ✔ 免費WiFi 其他回饋和折扣 A 全回饋 NT\$ 195	1-2人	<b>取消預訂</b> <input checked="" type="radio"/> 不可退款 (最低價方案) <input type="radio"/> 2023年10月23日星期一前可免費取消 (+NT\$567) 付款方式 <input checked="" type="radio"/> 立即付款 <input type="radio"/> 到店付款	<b>今日5.7折!</b> <del>NT\$10,353</del> <b>NT\$ 5,908</b> 每晚低至 預訂 鎖定價格 加入購物車

2023/6/20  
Agoda訂房網畫面



## 各校經費預估 ( 以2人計 )

項目	幣別	單價	天	匯率	總計2人費用估算 (NTD)
每一攤位費用	NT	130,000			130,000
來回機票(略估)	NT	12,000			24,000
10/26-10/29生活費 ( 含住宿、大眾運輸 )	US	245	3.3	1:31	50,127
10/26-10/29辦公費(含雜支、保險費)	NT	2,525			5,050
				小計	209,177

註1：來回機票以經濟艙估算。

註2：生活費及辦公費係依「國外出差旅費報支要點」辦理。

生活費每日美金245元計，最後一日以三折計；雜支每人每日新臺幣600元（含計程車資、禮品費等）。

註3：保險費金額係依「因公赴國外出差人員綜合保險費率表」編列。

保險費暫以每人新臺幣125元（4天/保額400萬）估算。

# 報名參展

## 由海聯官網上點選[委員學校專區]

 海外聯合招生委員會

認識本會 ▾ 來臺就學專區 ▾ 榜單查詢 ▾ 各校單獨招生專區 ▾ 形象網站 2023臺灣高等教育線上博覽會

### 友站連結

教育部  
僑務委員會  
內政部移民署  
內政部役政署  
勞動部  
中央健康保險局  
外交部領事事務局  
國家華語測驗推動工作委員會  
外國大學參考名冊查系統

### 委員學校專區

#### 不可不知

來臺就學相關法規  
僑生資格  
獎助學金  
來臺就學費用估算  
入學暨來臺相關規定  
僑生及外國學生權益對照表  
僑生須知  
推薦單位名單  
選填志願小訣竅

歡迎光臨海外聯合招生委員會網站  
**University Entrance Committee For  
Overseas Chinese Students**



電子郵件Email:  
overseas@ncnu.edu.tw



電話Phone:  
+886-49-2910900(代表號)



傳真Fax:  
+886-49-2911182



地址Address:  
臺灣545南投縣埔里鎮大學路一號(國立暨南國際大學)

海外聯招會 **Youtube** 頻道



# 點選「2023年香港臺灣高等教育展」進入網頁及報名系統

首頁 > 委員學校專區

會議資料

## 海外宣導

- 2023年香港新生入學輔導會 **NEW**
- 2023年澳門臺灣高等教育暨臺式文創小食嘉年華 **NEW**
- 2023年印尼臺灣高等教育展(印尼留臺校友會聯合總會)
- 2023年香港臺灣高等教育展 **NEW**

## 2023年香港臺灣高等教育展

首頁 > 委員學校專區 > 2023年香港臺灣高等教育展

參展重要日程一覽表

報名系統：<https://school.overseas.ncnu.edu.tw/survey/>

開放填寫

1. 承辦人資料
2. 參展意願 (含展區類別)
3. 上傳匯款水單
4. 至指定FTP上傳「升學指南」資料 (至112年7月31日止)

- FTP上傳操作說明[[按此下載](#)]
- 升學指南填寫格式(香港適用)

[[word檔下載](#)]

[[odt檔下載](#)]

112年8月26日(三)上午9時

開放填寫

1. 攤位志願順序
  2. 講座時段志願順序
- (至112年08月22日17:00止)

112年9月1日(五)上午9時

開放填寫

1. 參展人員資訊(含晚宴出席名單)
- (至112年10月6日止)

**(9月1日後開放查看攤位圖及講座時段)**

# 填寫學校資訊及參展意願

學校承辦人聯絡資料、學校參展意願

\*敬請優先填寫學校承辦人聯絡資料，以利後續重要事項提醒。  
\*\*填寫過程中，點選右上角「會再寫」按鈕，即可儲存目前填寫內容。

\*學校名稱

測試用

\*學校英文名稱

1

\*是否登記辦理講座?

是 否

3

\*請問貴校是否參加香港高教展?

是 否

項目	價格	匯款日期
早鳥優惠攤位	NT\$110,000	即日起~2023年7月14日
標準攤位	NT\$130,000	2023年7月15日~7月31日

- 參展報名費用含兩日午餐（每校至多2人）、一日晚宴（每校至多2人）。
- 贈送「升學指南」2頁版面。
- 贈送本會「2024臺灣高等教育線上博覽會」-「香港線上臺灣教育展」1年展期（2023年11月至2024年10月，具參與所有檔期活動資格）。
- 攤位於8月16日(星期三)至8月22日(星期二)下午5時前開放選定志願序，依各校匯款證明上傳順序及攤位志願序分配。

\*請問貴校於香港高教展要選擇哪個展區？  
建議各校踴躍填定「特色展區」，以展現貴校特色及招生亮點。

① 單選

請選擇...

選擇學校特色。如選擇「大學系統」，請輸入名稱。

2

# 集體簽署儀式

\* 是否參與10月27日(五)開幕禮「集體簽署儀式」?

是  否

## TAIWAN HIGHER EDUCATION EXHIBITION

### TAIWAN X HONG KONG

#### 臺港學校集體簽署儀式

主辦單位: 香港教育大學, 香港中文大學, 香港大學, 香港科技大學, 香港中文大學(深圳), 香港中文大學(澳門), 香港中文大學(香港)

協辦單位: 香港中文大學(香港), 香港中文大學(澳門), 香港中文大學(深圳)



國立中央大學	李俊承	國立交通大學	蔡志學	國立清華大學	李俊承	國立成功大學	李俊承	國立陽明交通大學	李俊承	國立中山大學	李俊承	國立東華大學	李俊承	國立屏東大學	李俊承
國立中央大學	李俊承	國立交通大學	蔡志學	國立清華大學	李俊承	國立成功大學	李俊承	國立陽明交通大學	李俊承	國立中山大學	李俊承	國立東華大學	李俊承	國立屏東大學	李俊承
國立中央大學	李俊承	國立交通大學	蔡志學	國立清華大學	李俊承	國立成功大學	李俊承	國立陽明交通大學	李俊承	國立中山大學	李俊承	國立東華大學	李俊承	國立屏東大學	李俊承

點選「是」，校名才會出現在開幕典禮集體簽署儀式看板中。

# 上傳匯款證明

## 上傳匯款水單(教育展+講座)

項目	價格	匯款日期
早鳥優惠攤位+講座	NT\$130,000	即日起~2023年7月14日
標準攤位+講座	NT\$155,000	2023年7月15日~7月31日

\*匯款水單的上傳順序將作為劃定攤位志願序之依據。

\*\*填寫過程中，點選右上角「等會再寫」按鈕，即可儲存目前填寫內容。

請上傳匯款水單掃描檔案

1 請上傳最多一個檔案

Upload files

- 1.點選「Upload files」上傳匯款證明。
- 2.上傳時間是分配攤位、講座時段順序重要依據。

# 開立參展費用收據

\* 貴校「參展費用收據」開立抬頭

測試用

註：

1. 參展費收據由國立暨南國際大學依款項實際入帳日開立，恕無法調整開立日期。
2. 請務必確認抬頭符合貴校核銷作業所需。

\* 貴校「參展費用收據」收件郵遞區號及地址

Empty form area for recipient address and postal code.

例：545南投縣埔里鎮大學路1號

註：收據開立完成將以掛號郵件寄至指定地址。

確認費用入帳後即開立收據，倘貴校確實有完成上傳匯款證明及正確填寫資訊，平均3個工作天內可收到收據。

資訊無法一次完整填答時，可點選「等會再寫」，儲存已填答的答案。

等會再寫

離開並清除問卷

問題索引 ▾

學校承辦人聯絡資料、學校參展意願

上傳匯款水單(教育展+講座)

開立參展費用收據

運用「問題索引」功能，可快速點選題組。



# 聯絡方式

## ◆ 香港教育展LINE社群



## ◆ 慕微創意行銷有限公司

(佈展及升學指南編輯)

聯絡人:宋艾瑪小姐

電話：(02) 2365-2121

E-mail：[mowe.emma@gmail.com](mailto:mowe.emma@gmail.com)

## ◆ 海外聯合招生委員會：

聯絡人:周楷榕小姐

電話:(049)2910960 ext.2265

E-mail：[kjchou@ncnu.edu.tw](mailto:kjchou@ncnu.edu.tw)

## ◆ 金通物流

(臺灣物流)

聯絡人:洪瑞佐先生

電話：(02) 2908-0000 ext.310

手機：0958-500987

LINE：<https://lin.ee/mwGMCnr>

# 交流與問答

<http://www.overseas.ncnu.edu.tw/>

臺灣南投縣埔里鎮大學路1號

Tel:886-49-2910900

Fax:886-49-2911182



:overseas@ncnu.edu.tw